

VÝKRES VÝZTUŽE MOSTU

PŮDORYS 1:50

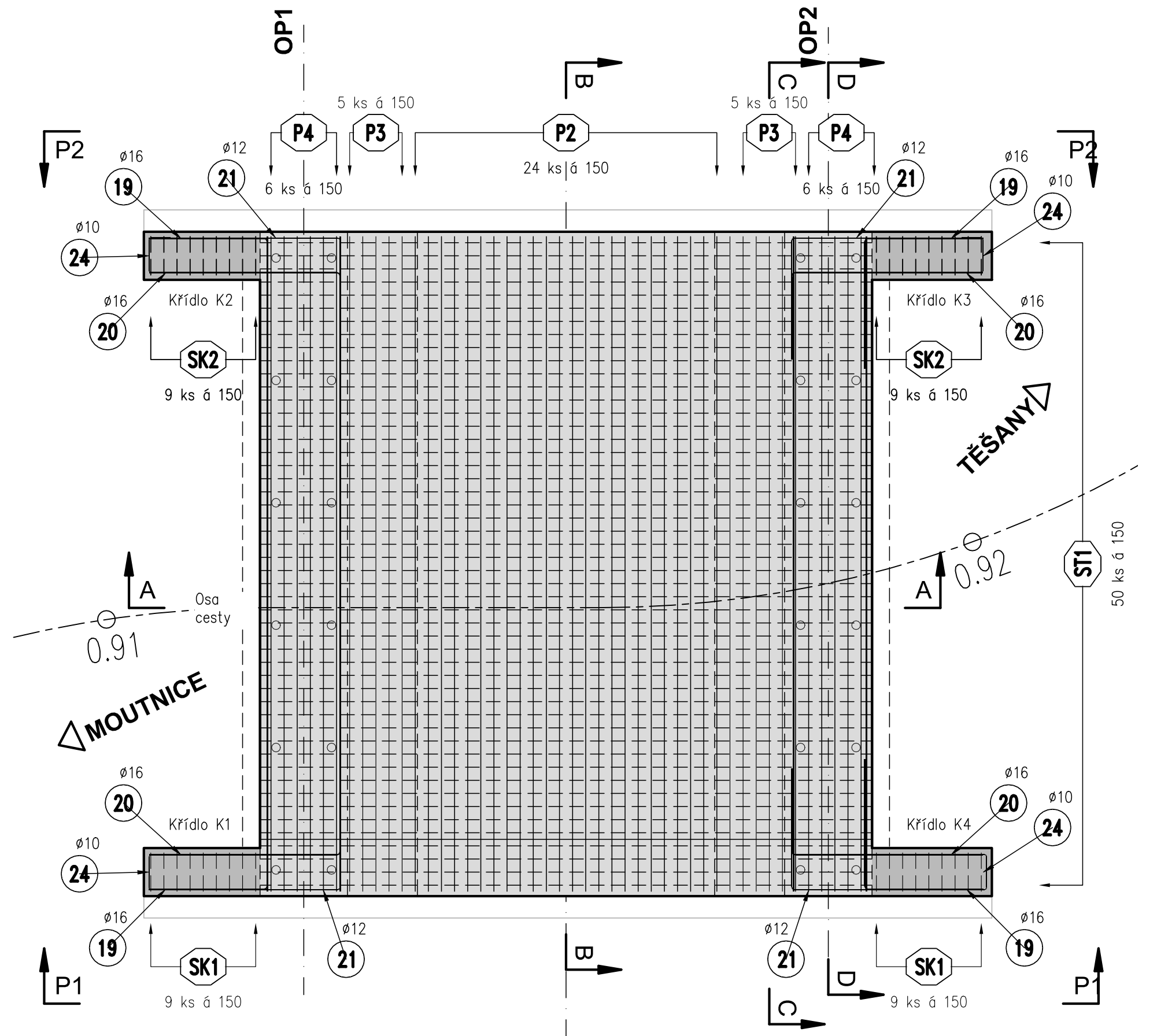

ŘEZ A-A 1:25

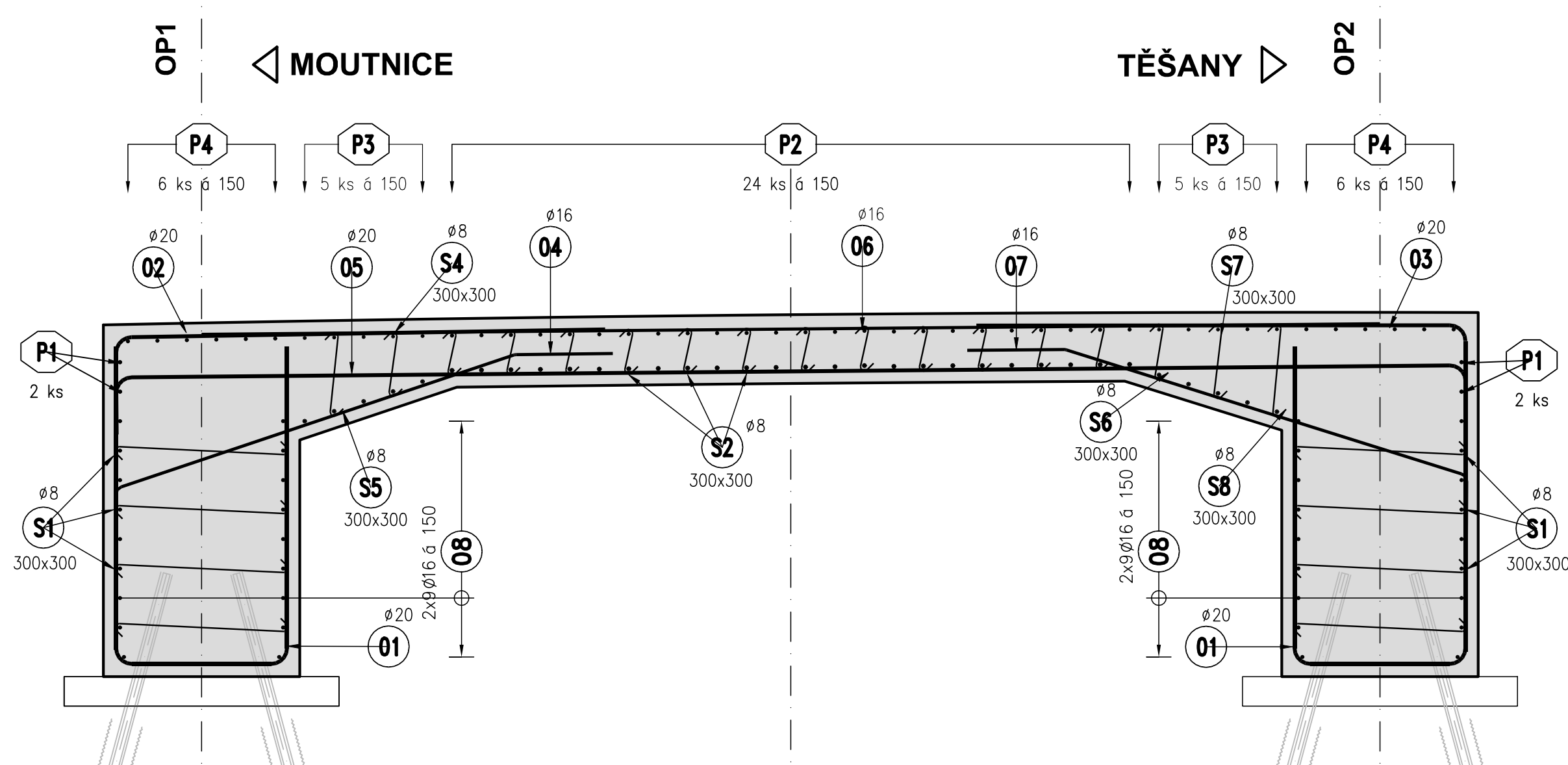

ŘEZ B-B 1:35

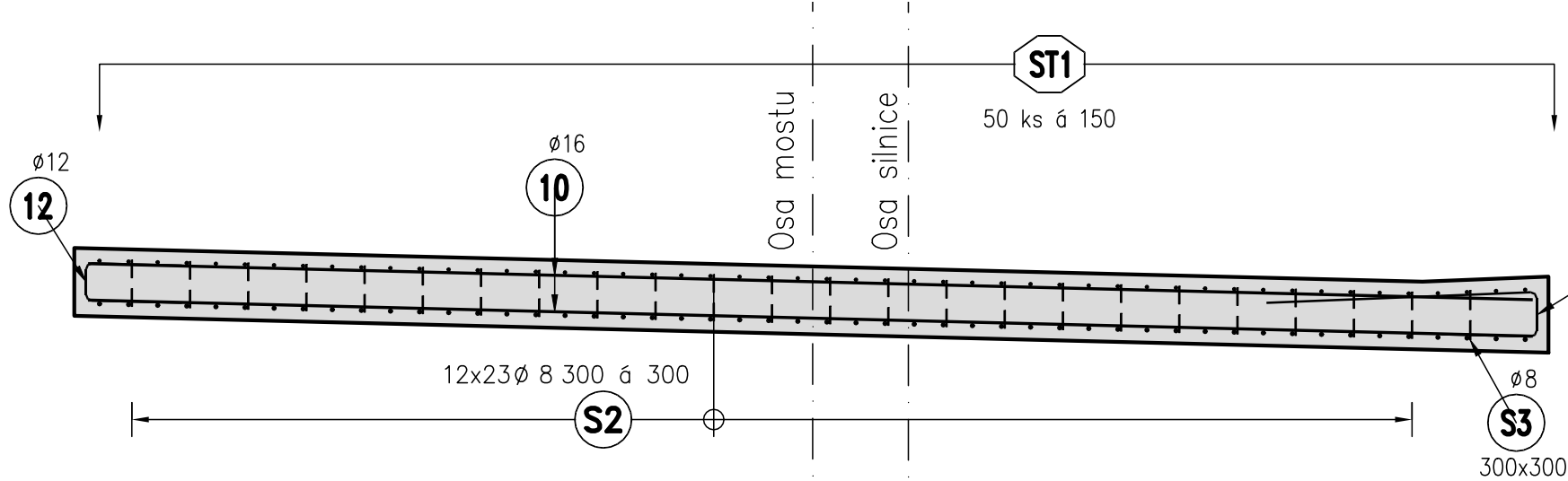

ŘEZ C-C 1:35

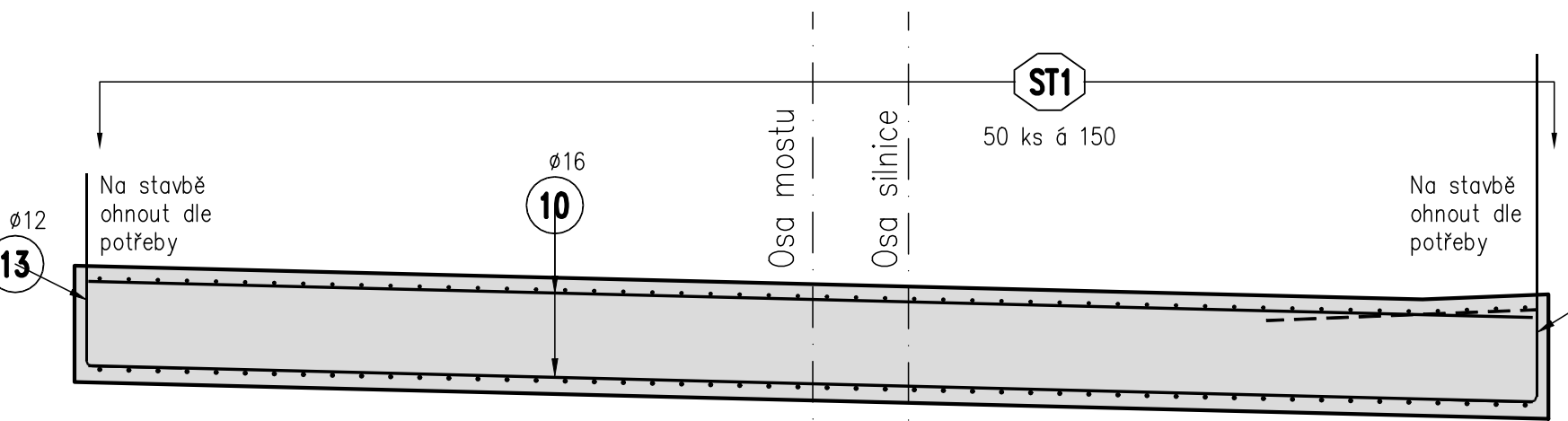

ŘEZ D-D 1:50

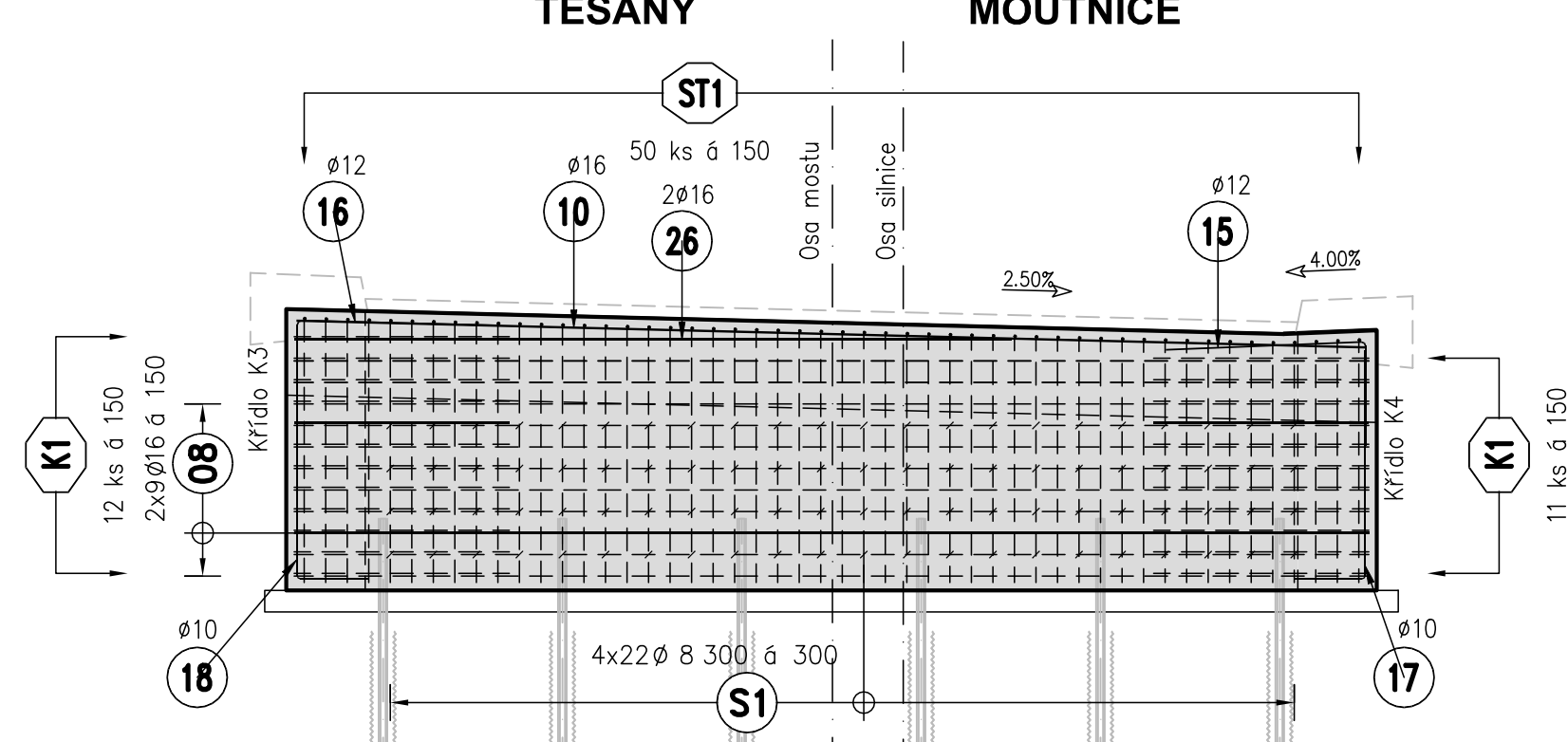

POHLED P1 1:50

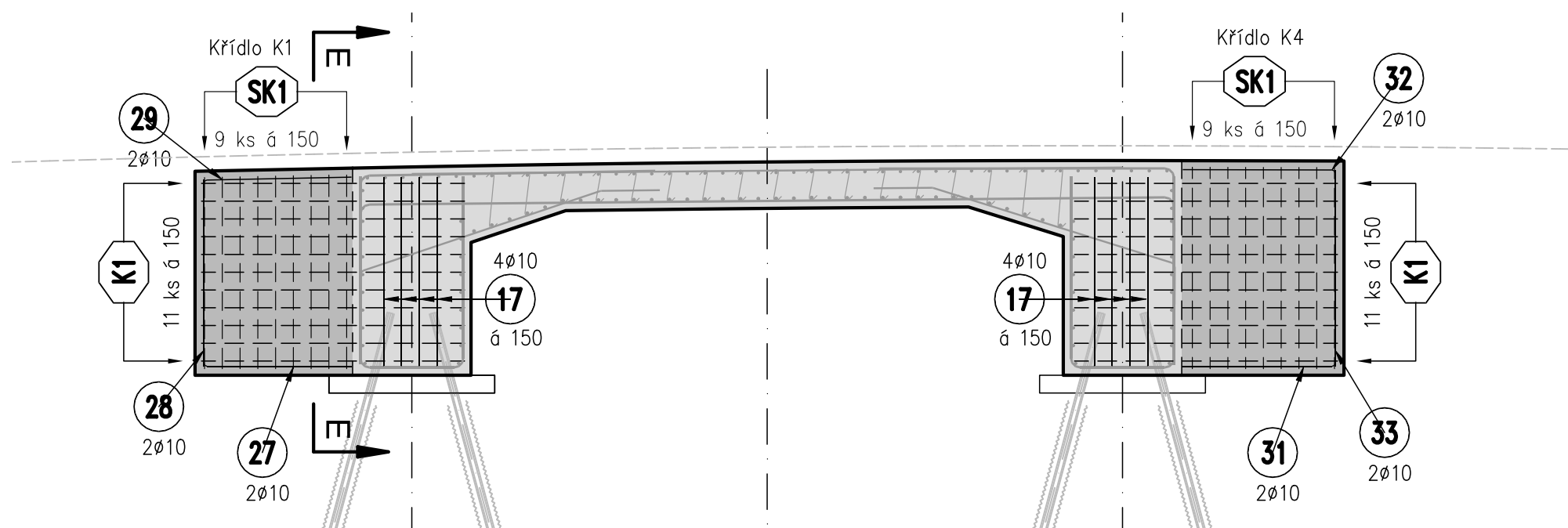

POHLED P2 1:50

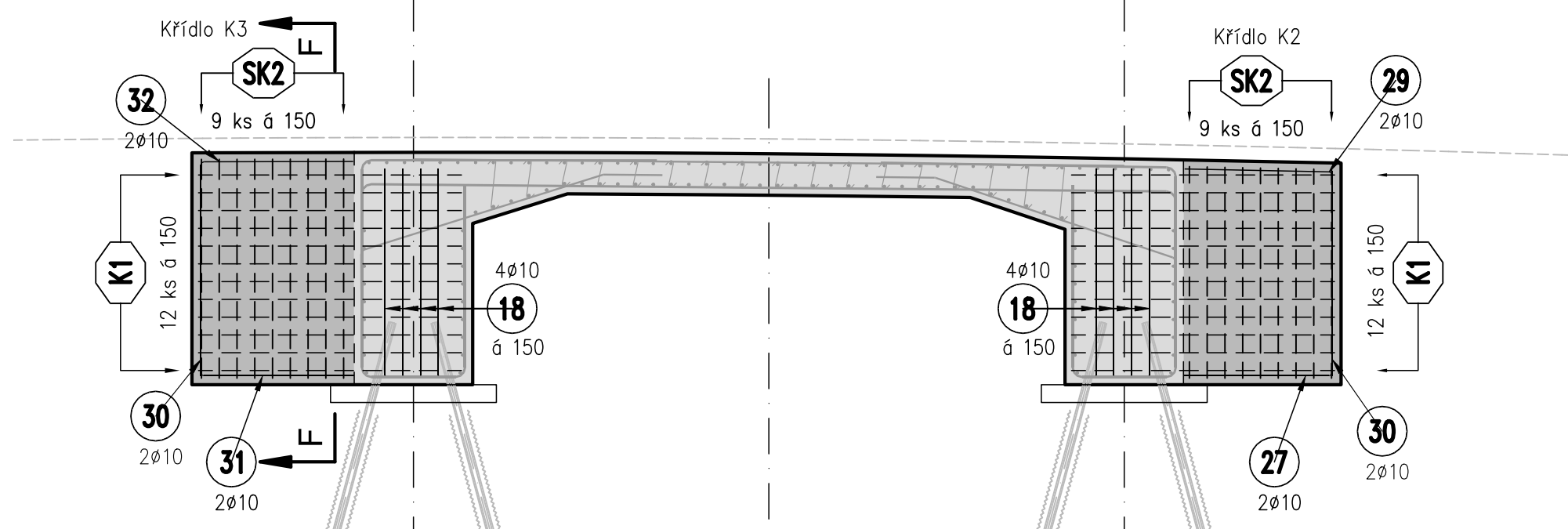

ŘEZ E-E 1:35

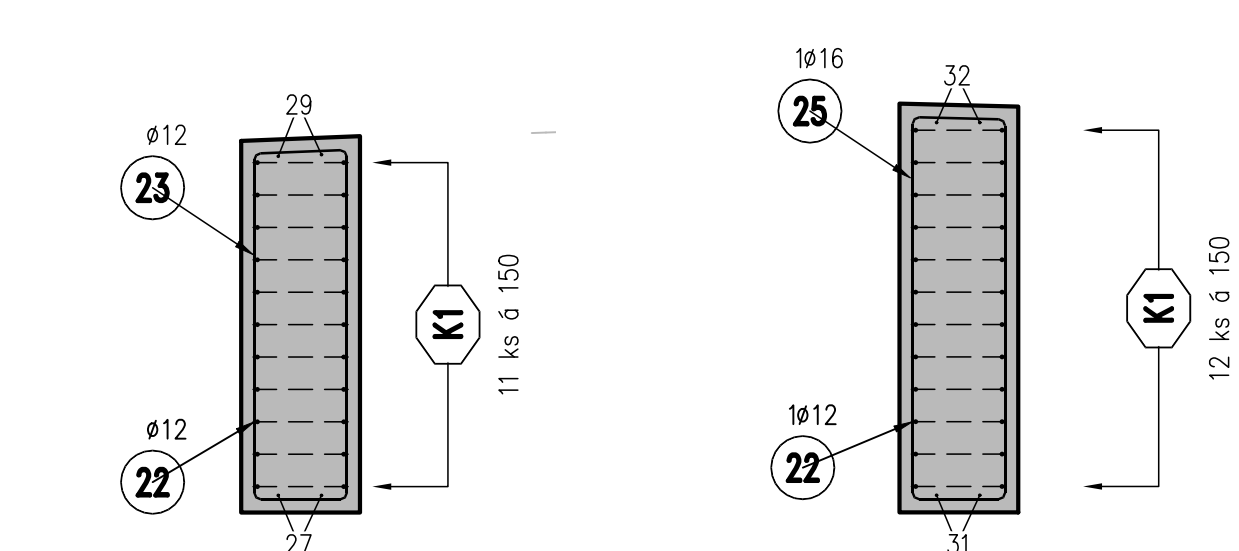

ŘEZ F-F 1:35

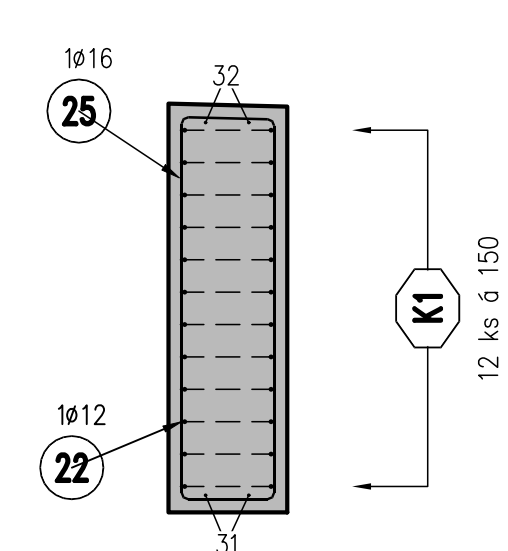

TABULKA VÝZTUŽE

| OZN. | ø [mm] | DĚLKA 1 KS [mm] | KS | DĚLKA DLE ø [m] | | | |
|----------------------------|-----------|--------------------|-----|-----------------|--------|---------|---------|
| | | | | ø 10 | ø 12 | ø 16 | ø 20 |
| 01 | 20 | 4140 | 100 | | | | 414.00 |
| 02 | 20 | 4100 | 50 | | | | 205.00 |
| 03 | 20 | 4170 | 50 | | | | 208.50 |
| 04 | 16 | 3000 | 50 | | | 150.00 | |
| 05 | 20 | 7490 | 50 | | | | 374.50 |
| 06 | 16 | 6000 | 50 | | | 300.00 | |
| 07 | 16 | 3000 | 50 | | | 150.00 | |
| 08 | 16 | 7490 | 40 | | | 299.60 | |
| 09 | 12 | 1700 | 8 | | 13.60 | | |
| 10 | 16 | 7450 | 80 | | | 596.00 | |
| 11 | 12 | 2140 | 24 | | 51.36 | | |
| 12 | 12 | 1200 | 24 | | 28.80 | | |
| 13 | 12 | 1500 | 10 | | 15.00 | | |
| 14 | 12 | 2305 | 10 | | 23.05 | | |
| 15 | 12 | 2130 | 12 | | 25.56 | | |
| 16 | 12 | 2130 | 12 | | 25.56 | | |
| 17 | 10 | 2100 | 8 | 16.80 | | | |
| 18 | 10 | 2250 | 8 | 18.00 | | | |
| 19 | 16 | 2865 | 46 | | | 131.79 | |
| 20 | 16 | 3195 | 46 | | | 146.97 | |
| 21 | 12 | 2500 | 46 | | 115.00 | | |
| 22 | 12 | 3540 | 36 | | 127.44 | | |
| 23 | 12 | 2350 | 18 | | 42.30 | | |
| 24 | 10 | 910 | 46 | 41.86 | | | |
| 25 | 16 | 2555 | 18 | | | 45.99 | |
| 26 | 16 | 5000 | 4 | | | 20.00 | |
| 27 | 10 | 1500 | 4 | 6.00 | | | |
| 28 | 10 | 1580 | 2 | 3.16 | | | |
| 29 | 10 | 1500 | 4 | 6.00 | | | |
| 30 | 10 | 1730 | 4 | 6.92 | | | |
| 31 | 10 | 1550 | 4 | 6.20 | | | |
| 32 | 10 | 1540 | 4 | 6.16 | | | |
| 33 | 10 | 1660 | 2 | 3.32 | | | |
| DĚLKA DLE ø CELKEM [m] | | | | 114.42 | 467.67 | 1840.35 | 1202.00 |
| HMOTNOST DLE ø 1bm [kg] | | | | 0.617 | 0.888 | 1.58 | 2.47 |
| HMOTNOST DLE ø CELKEM [kg] | | | | 70.5 | 415.4 | 2907.8 | 2969.0 |
| HMOTNOST CELKEM [kg] | | | | 6362.7 | | | |

SO 202

SOUŘADNICOVÝ SYSTÉM : JTSK VÝŠKOVÝ SYSTÉM : B.p.v.

| REVIZE | ČÍSLO | DATUM | JMÉNO | POPIS ZMĚNY | PODPIS |
|--------|---------|------------------|---------------------------|-------------|--------|
| 01 | 04/2025 | ING. PETR STRNAD | AKTUALIZACE SOUPISU PRACÍ | | |
| | | | | | |
| | | | | | |

| | | | | | |
|--|--|---|--|---------------------|--|
| GENERÁLNÍ PROJEKTANT | | ČÍSLO PARÁNE | | AUTORIZAČNÍ RAZÍTKO | |
| <div>EUROtrace s.r.o.</div> <div>Božetěchova 133 612 00 BRNO</div> <div>tel.: +420 603 512 546 fax: +420 530 318 283 e-mail: info@eurotrace.cz</div> | | | | | |
| VED. PROJEKTANT: ING. MILAN SEDLÁK | | KRESLIL: ING. DAVID MLČÁK | PROJEKTANT ČÁSTI PD | | |
| ZODP.PROJEKTANT: ING. DAVID MLČÁK | | KONTROLOVAL: ING. MILAN SEDLÁK | <div>MIDAKTIN</div> <div>Na Návsi 18/4, Brno, 620 00 IČO: 089 27 677, DIČ: CZ089 27 677 email:midaktin@midaktin.cz</div> | | |
| VYPRACOVÁVAL: ING. DAVID MLČÁK | | | | | |
| MÍSTO STAVBY: TĚŠANY | | Na Návsi 18/4, Brno, 620 00 IČO: 089 27 677, DIČ: CZ089 27 677 email:midaktin@midaktin.cz | | | |
| KRAJ: JIHOHMORAVSKÝ | | FORMÁT: A4 | | | |
| INVESTOR: OBEC TĚŠANY, TĚŠANY 141, 664 54 TĚŠANY | | DATUM: 05/2023 | | | |
| Název stavby: | | STUPEŇ: PDPS + SP | | | |
| POLNÍ CESTA C31 NA p.č. 5422,5496 V K.O. TĚŠANY | | ČÍSLO ZAKÁZKY: 1:50 | | | |
| NÁZEV VÝKRESU: SCHEMA VÝZTUŽE | | MĚŘITKO: 1:50 | | | |
| Číslo výkresu: 09 | | Číslo výkresu: 09 | | | |